

## Museu do Doce

**Endereço:** Praça Coronel Pedro Osório, 8 – Centro.

**Data de Construção:** 1878.

**Autor:** Projetado e construído pelo arquiteto italiano José Izella Merotti.

**Estilo:** Eclético.

**Nível de Proteção:** Tombamento Federal em conjunto com as casa 2 e 6 no ano de 1977

**Informações:**  
- Residência do Conselheiro Francisco Antunes Maciel, o Segundo Barão de Cacequi.

- Foi quartel, secretarias e cooperativas. Desde de 2006 pertence UFPel e



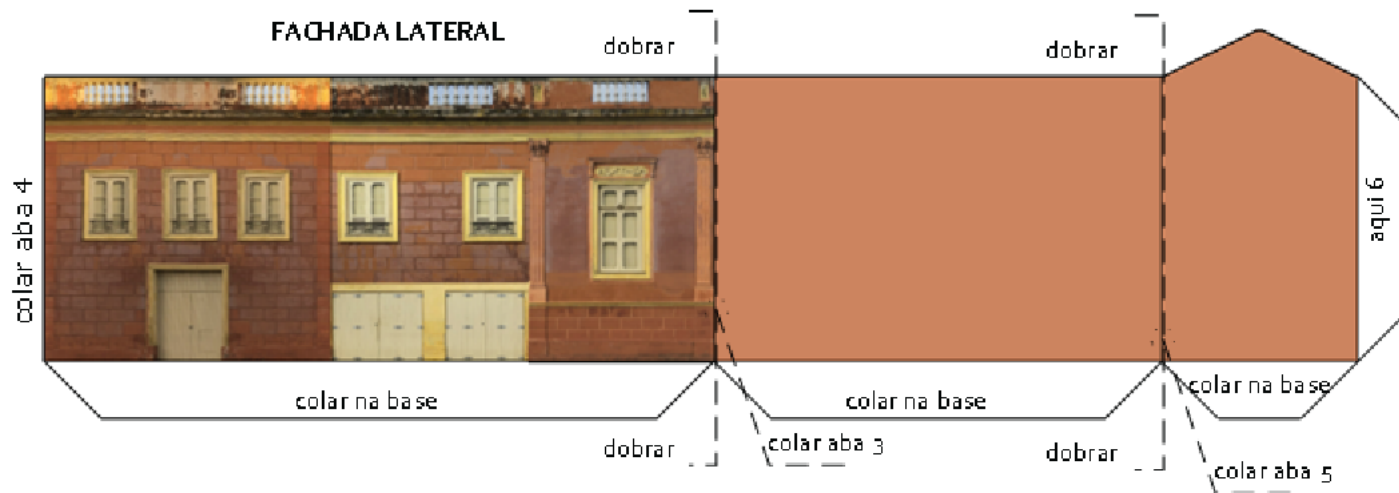
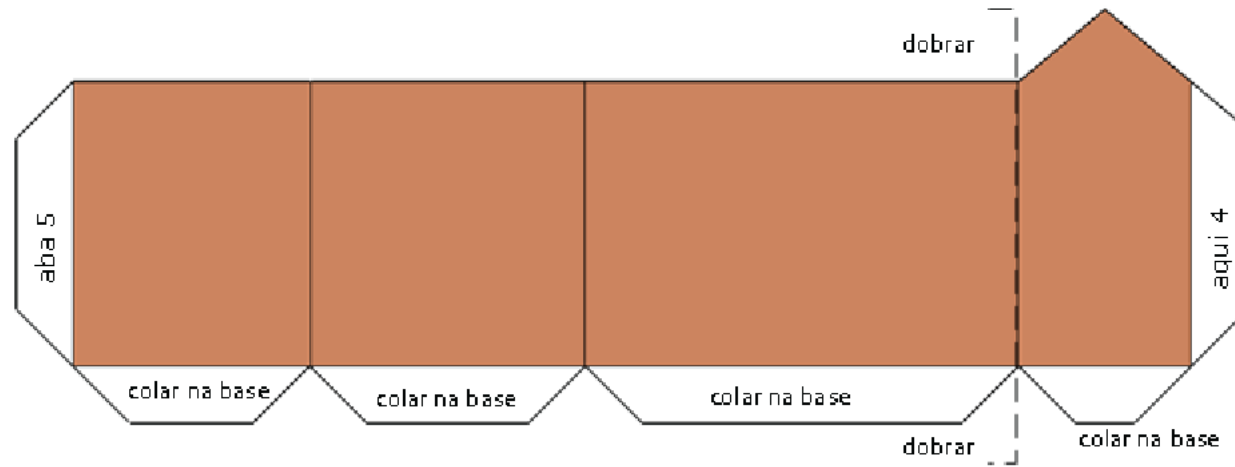

### TELHADO 1

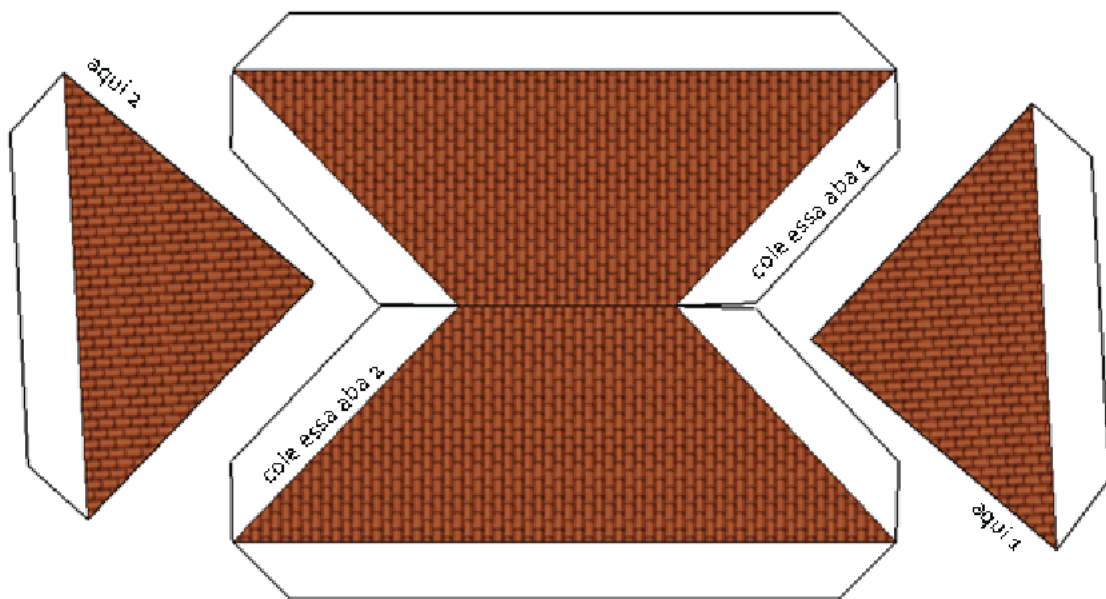

### TELHADO 2

